

# ANNEXES

---

Organigramme d'une association exerçant des mesures AEMO, TPSE, TPSA ET TMAP

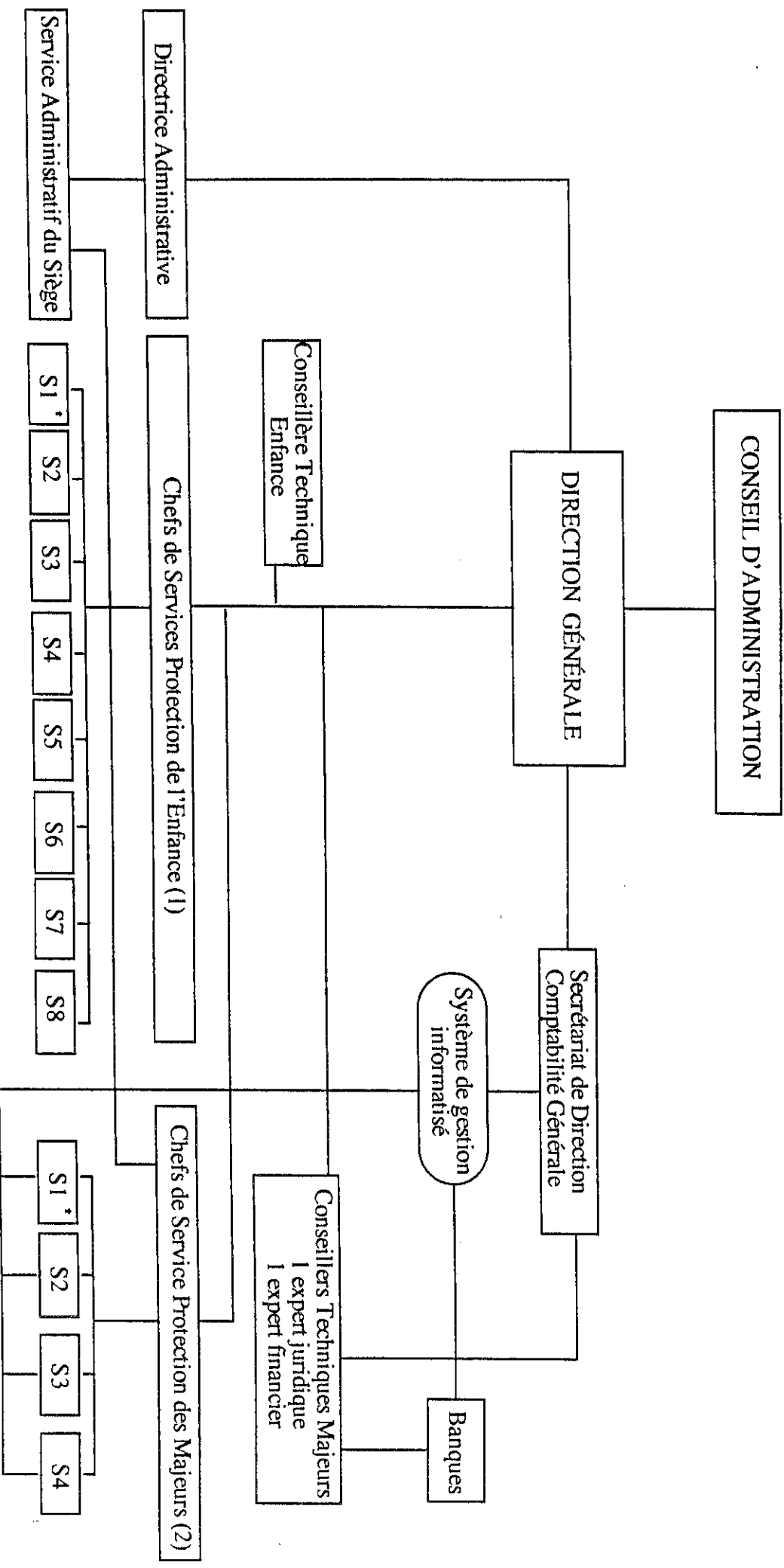

\* : chaque service couvre une zone géographique du département.

(1) Assistance Éducative en Milieu Ouvert - Tutelles aux Prestations Sociales Enfants - Enquête Sociale.

(2) Tutelles aux Majeurs Protégés et Tutelles aux Prestations Sociales Adultes.

6 travailleurs sociaux, 1 secrétaire,  
1 agent travail administratif par  
Service Protection des Majeurs

## Structuration d'un service TPSE exerçant quelques TPSA

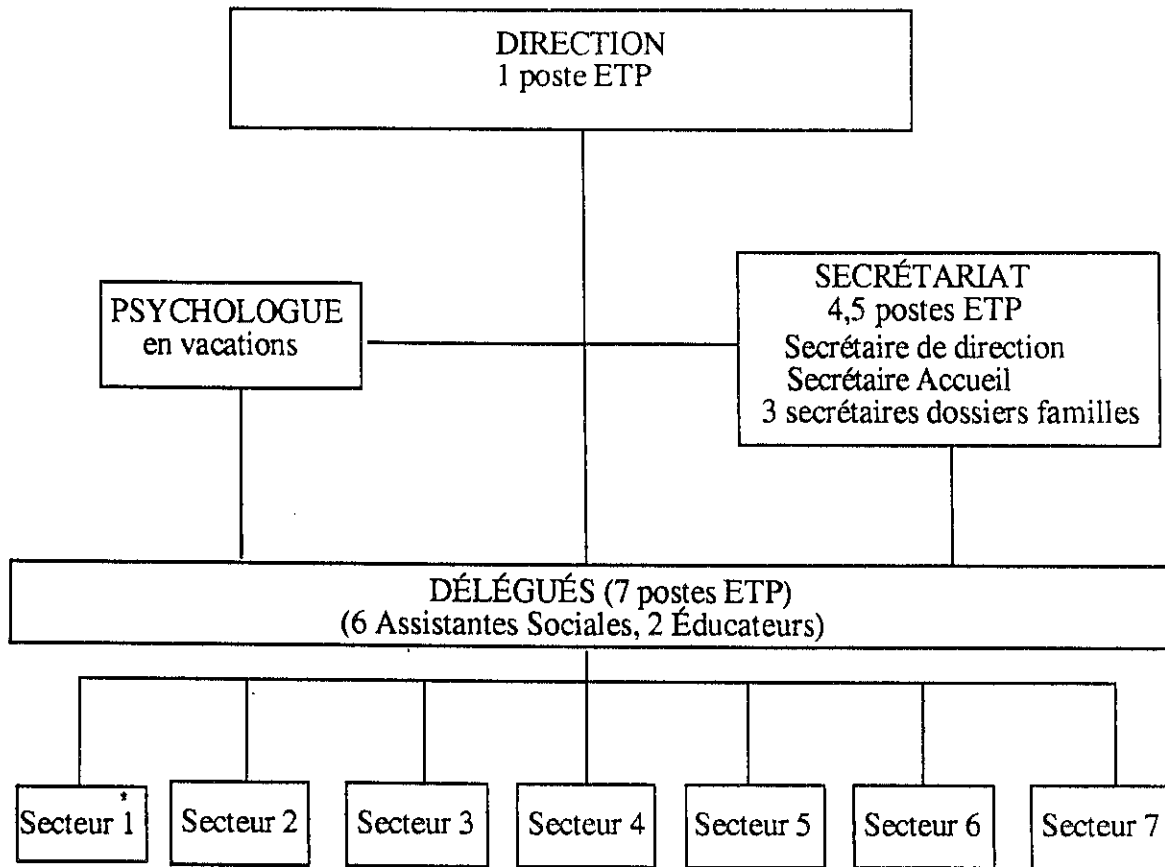

\* : chaque secteur couvre une zone géographique du département.

Structuration d'un service "Majeurs Protégés" n'exerçant pas de TPS

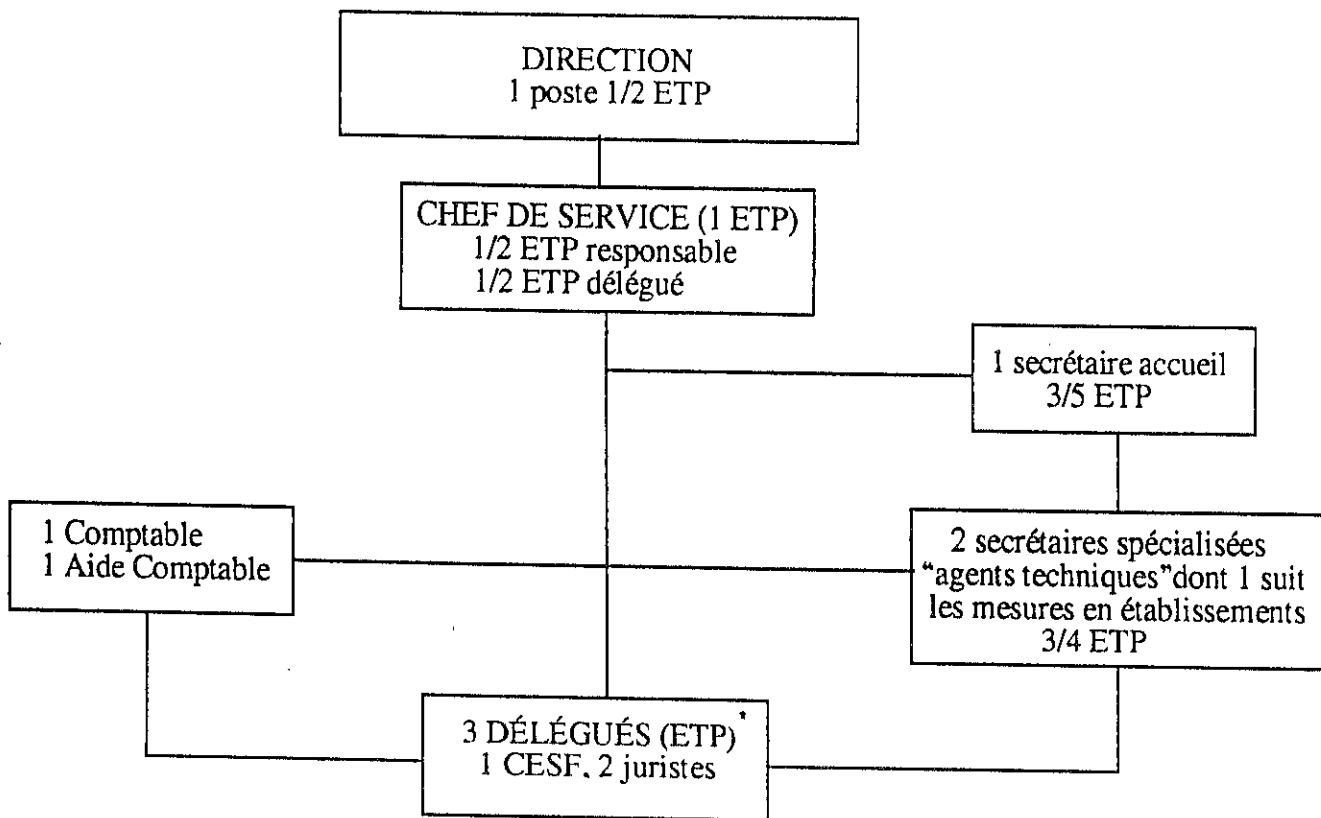

: chaque délégué couvre une zone géographique

Nombre de mesures au 31/12/95 (Vaucluse)

Etablissements (Vaucluse)	TPSE	TPSA	Doubles mesures TPSE + TPSA	Curatelles Etat	Tutelles Etat	Autres TMP	TPSA doublées TE ou CE	TPSA doublées autre TMP	TPSE doublées AEMO	Nbre de mesures au 31/12/95
AT Vaucluse				70	97	102				269
MAEVAT (84)				26	22					48
ADVSEA Avignon	158	23	8							189
APTE Avignon				30	24					54
Entraid Vaison				9	11	31				51
ATIS Avignon				6	3					9
<b>TOTAL</b>	<b>158</b>	<b>23</b>	<b>8</b>	<b>141</b>	<b>157</b>	<b>133</b>	<b>0</b>	<b>0</b>	<b>0</b>	<b>620</b>

Nombre de mesures au 31/12/95 (Côtes d'Armor)

Etablissements (Côtes d'Armor)	TPSE	TPSA	Doubles mesures TPSE + TPSA	Curatelles Etat	Tutelles Etat	Autres TMP	TPSA doublées TE ou CE	TPSA doublées autre TMP	TPSE doublées AEMO	Nbre de mesures au 31/12/95
APAJH de St Brieuc				22	12		1			35
ATH de St Brieuc		5		6	4		333			348
UDAF St Brieuc				177	114					291
ADT St Brieuc	363	135	5	569	619		156		40	1887
<b>TOTAL</b>	<b>363</b>	<b>140</b>	<b>5</b>	<b>774</b>	<b>749</b>	<b>0</b>	<b>490</b>	<b>0</b>	<b>40</b>	<b>2561</b>

Nombre de mesures au 31/12/95 (Nord)

Elabissements (Nord)	TPSE	TPSA	Doubles mesures TPSE + TPSA	Curatelles Etat	Tuelleres Etat	Autres TMP	TPSA doublées TE ou CE	TPSA doublées autre TMP	TPSE doublées AEMO	Nbre de mesures au 31/12/95
CAF dunkerque	38									38
SIP (59)	1	46		104	211	329	61	513		1265
CCAS Tourcoing				43	26					69
ATI Nord		21		354	593	192	10	1522		2692
AGSS, UDAF de Lille	144	43	5	441	369	197	160	228	162	1749
ADDSEAD Lille	244	28	1			1	5	6	122	407
TOTAL	427	138	6	942	1199	719	236	2269	284	6220

## Effectif des services

	Nombre de mesures	Nombre de salariés (y compris agents administratifs)	Nombre de délégués en ETP	Nombre de services	Nombre de dossiers par agent (en ETP)	Nombre de dossiers par service
ARIANE	1 400	65	31,8	6	44,0	233,3
CAF de Dunkerque	38	3	1	1	38,0	38,0
ATI du Nord	2 692		68,0	11	39,6	244,7
CCAS Tourcoing	91	3	2,0	1	45,5	91,0
AGSS de l'UDAF	1 749	194	32,9	9		
TPSA-TMP	1 439		22,8	4	63,1	359,8
TPSE	310		10,1	8	30,7	38,8
ADSEAD*	329		12,0	8	27,4	41,1

Entraide	63	4	1,5	1	42,0	63,0
ADVESEA	199	14	7,0	1	28,4	199,0
ATI Vaucluse	278	5	1,8	1	154,4	278,0
UDAF Avignon	75	5	1,8	1	41,7	75,0
ATIS	75	3	0,5	1	150,0	75,0

ADT	1 887		33,6	4		
TPSA-TMP	1 484		23,2	3	64,0	494,7
TPSE	403		13,1	1	30,8	403,0
UDAF	291	10,5	3,5	1	83,1	291,0
ATH (TPSA-TMP)	348	9,5	6,5	1	53,5	348,0

Nombre de nouvelles mesures en 1992 et 1995 (Vaucluse)

Etablissements (Vaucluse)	TPSE 1992	TPSE 1995	TPSA 1992	TPSA 1995	Tutelles Etat 1992	Tutelles Etat 1995	Curatelles Etat 1992	Curatelles Etat 1995
AT Vaucluse					6	8	4	10
MAEVAT (84)						8		7
ADVSEA Avignon	52	54	8	9				
Entraid Vaison						3		2
ATIS Avignon						3		6
APTE Avignon						12		15
Total	52	54	8	9	6	34	4	40

Nombre de nouvelles mesures en 1992 et 1995 (Côtes d'Armor)

Etablissements (Côtes d'Armor)	TPSE 1992	TPSE 1995	TPSA 1992	TPSA 1995	Tutelles Etat 1992	Tutelles Etat 1995	Curatelles Etat 1992	Curatelles Etat 1995
APAJH de ST Brieuc					5	7	3	15
ATH de St Brieuc				5	19	14	27	15
UDAF St Brieuc					54	22	55	23
ADT St Brieuc	80	65	25	29				
SIP (59)					46	78	27	31
Total	80	65	25	34	124	121	112	84



Nombre de nouvelles mesures en 1992 et 1995 (Nord)

Etablissements (Nord)	TPSE 1992	TPSE 1995	TPSA 1992	TPSA 1995	Tutelles Etat 1992	Tutelles Etat 1995	Curatelles Etat 1992	Curatelles Etat 1995
CCAS TOURCOING						15		17
AGSS, UDAF Lille	139	141	8	91	54	155	71	223
CAF dunkerque								
ATI Nord			144	129	25	108	9	103
ADDSEAD Lille	104	106		12				
Total	243	247	152	232	79	278	80	343

## Nature du diplôme initial des délégués à la tutelle

Établissements	DEES	DEASS	DCESF	DEFA	DDEAS	Gest/éco	CTF	CAFME	Droit	Pas dipl pro secteur	Autre	Aucun diplôme
ATI (84)						1					1	
MAEVAT (84)							1				1	
ADVESEA (84)	2	6										
APTE (84)											1	
Entraide Vaison (84)						1						1
APAJH (22)									1			
ATH (22)	5	1	1									
UDAF (22)	1		1						2			
ADT (22)	19	1	4		1			4	2	1	5	
SIP (59)	9	5	1	1			2	1			3	
CCAS Tourcoing (59)									1		1	
ATI (59)	47	14	2	2	2		1	1		2		
AGSS, UDAF (59)	22	10										2
CAF Dunkerque (59)		2										
<b>TOTAL</b>	<b>105</b>	<b>39</b>	<b>9</b>	<b>3</b>	<b>3</b>	<b>2</b>	<b>4</b>	<b>6</b>	<b>6</b>	<b>3</b>	<b>12</b>	<b>3</b>

DEES: Diplôme d'État d'Éducateur spécialisé

DEASS: Diplôme d'État d'assistant de service social

DCESF: Diplôme de conseiller en économie sociale et familiale

DEFA: Diplôme d'état relatif aux fonctions d'animation

DDEAS: Diplôme de directeur des établissements et services d'éducation adaptée et spécialisée

Gest/éco: Diplôme en gestion ou en économie

CTF: Certificat de travailleuse familiale

CAFME: Certificat d'aptitude aux fonctions de moniteur-éducateur

Droit: Diplôme en droit

Pas dipl pro secteur: Pas de diplôme professionnel du secteur

# LA NOUVELLE PROTECTION DES MAJEURS

## ENJEUX ET PROPOSITIONS

*Michel BAUER - Jean BIRCK - Jean Marc DYMOWSKI - Thierry FOSSIER  
Jean Luc GAUTIER - Bernard LEGUEN - Jean Claude SUBILEAU - Thierry VERHEYDE*

Les finalités des mesures de protection (tutelles, curatelles, sauvegardes de justice) prévues par la loi du 3 janvier 1968 et celle du 18 octobre 1966 (tutelle aux prestations sociales) se sont rapprochées du fait notamment de l'instauration de la protection de la personne dans la loi de 1968 et de la progression de ces mesures confiées à des associations tutélaires.

Le législateur privilégiait il y a 30 ans un exercice familial des mesures dont le nombre était à l'époque très limité. Depuis, pour des raisons variées, ce nombre est devenu extrêmement important et la part des mesures exercées par des tuteurs non familiaux n'a cessé de croître. Leurs conditions de financement sont unanimement reconnues comme incohérentes. En donnant tout son sens au principe de priorité familiale et en développant tous moyens de soutien aux tuteurs familiaux et extra familiaux, notre groupe de travail s'est fixé pour tâche, à la lumière des projets de réforme en cours, d'apporter sa contribution en émettant des propositions autour des deux idées directrices suivantes :

- 1 - Bâtir un dispositif articulé autour du rôle dévolu aux associations tutélaires,
- 2 - A partir du mandat confié aux associations tutélaires, bâtir un financement cohérent des tutelles publiques.

Ce projet, réaffirmant et renforçant le rôle des associations, prévoit corrélativement un accroissement des contrôles desdites associations et fait des propositions d'organisation de ce contrôle, tant budgétaire que qualitatif.

Ceci nous a amenés à élaborer des propositions et à les détailler dans notre rapport et plus particulièrement en prévoyant :

- ◆ l'élargissement de la tutelle aux prestations sociales adultes à une mesure plus générale de conseil patrimonial et social inscrite dans le code civil, subsidiaire à une mesure de la loi de 1968,
- ◆ l'alignement du financement du conseil patrimonial et social, des tutelles et curatelles d'Etat sur la base de la rémunération actuelle de la tutelle aux prestations sociales,
- ◆ une réforme de la commission départementale en élargissant ses compétences et en précisant sa composition,
- ◆ l'organisation d'une aide au profit des administrateurs spéciaux (gérants de tutelle, personnes physiques),
- ◆ l'instauration d'une investigation sommaire,
- ◆ la recentralisation des financements.

*La nouvelle protection des majeurs, enjeux et propositions - 100 pages - 50 francs*  
Document disponible à l'UDAF du Finistère - 8 rue Auguste Kervem - 29601 BREST CEDEX  
Tél : 02.98.31.96.12 - FAX : 02.98.31.96.29 - e-mail : Michel.Bauer@wanadoo.fr

# Schéma du dispositif proposé

